ÚZEMNÍ PLÁN
ROKYTNICE NAD JIZEROU
N Á V R H

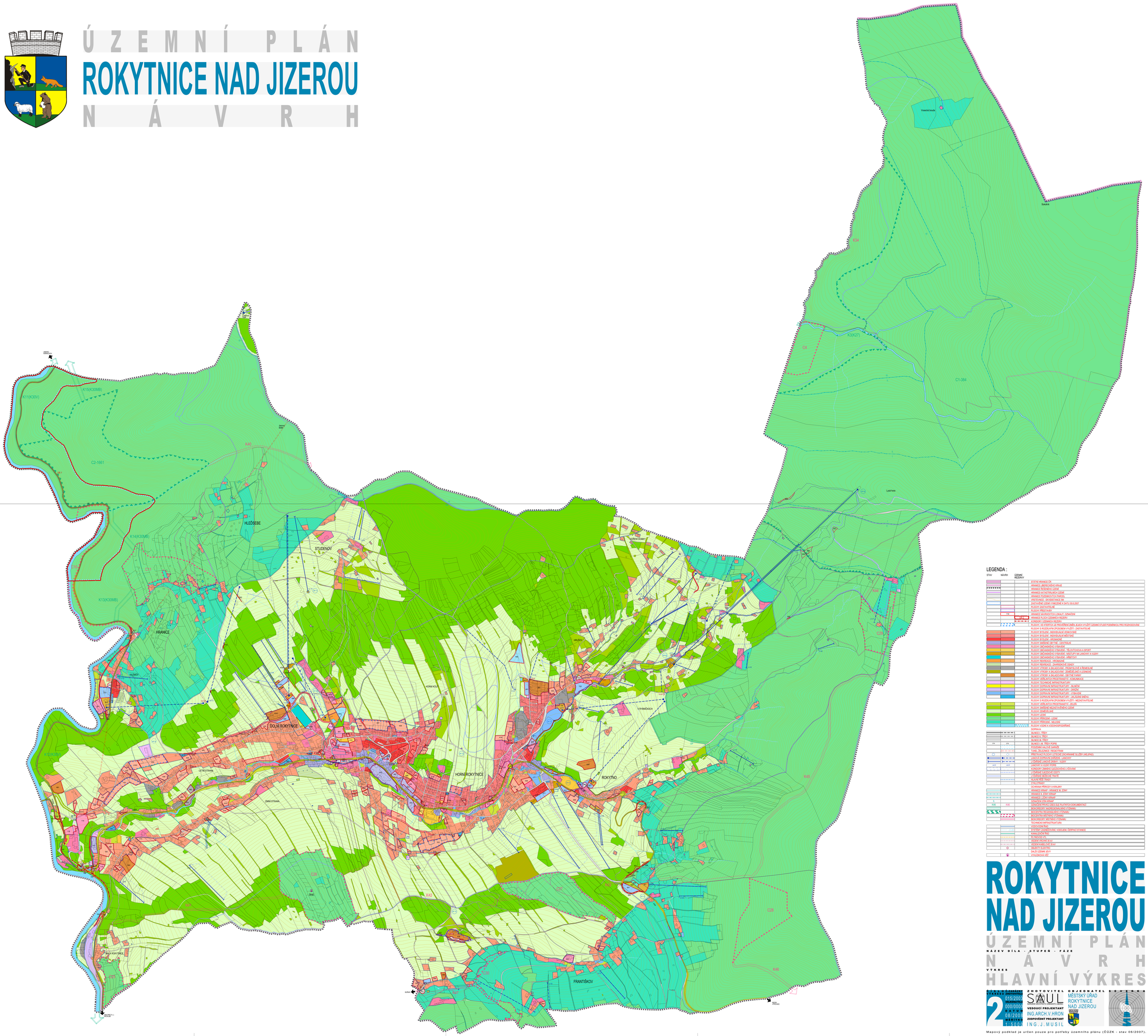

LEGENDA :

STAV | NÁVRH | ÚZEMNÍ REZERVY

- STÁTNÍ HRANICE ČR
- HRANICE LIBEREC(NÍHO) KRAJE
- HRANICE ŘEŠENÉHO ÚZEMÍ
- HRANICE KATASTRÁLNÍCH ÚZEMÍ
- HRANICE POZEMKOVÝCH PARCEL
- VRSTEVNICE - EKVIDISTANCE 5M
- ZASTAVĚNÉ ÚZEMÍ (VYMEZENÉ K DATU 30.6.2007
- PLOCHY ZASTAVITELNÉ
- PLOCHY PŘESTAVBY
- 13/R — HRANICE NEVYROVNÁNÝCH LOKALIT, OZNAČENÍ
- 13/R — HRANICE PLOCH ÚZEMNÍCH REZERV
- HONOSKY ÚZEMNÍHO RÁZEŘÍ
- PLOCHY, VE KTERÝCH JE PROVEDENA ZMĚNA JEJICH VYUŽITÍ ÚZEMNÍ STUDIÍ PODMÍNKOU PRO ROZHODOVÁNÍ
- PLOCHY S MODIFIKAČNÍ ZPŮSOBEM VYUŽITÍ - ZASTAVITELNÉ
- PLOCHY BYDLENÍ - INDIVIDUALNÍ VENKOVSKÉ
- PLOCHY BYDLENÍ - INDIVIDUALNÍ MĚSTSKÉ
- PLOCHY BYDLENÍ - HROMADNÉ
- PLOCHY SMÍŠENÉ OBYTNÉ - CENTRALNÍ
- PLOCHY OBČANSKÉHO VYBAVENÍ
- PLOCHY OBČANSKÉHO VYBAVENÍ - TĚLOVÝCHOVA A SPORT
- PLOCHY OBČANSKÉHO VYBAVENÍ - NÁSTUPNÍ NÁLADOVÝ A VLEKY
- PLOCHY OBČANSKÉHO VYBAVENÍ - HŘBITOVY
- PLOCHY REKREACE - HROMADNÉ
- PLOCHY REKREACE - ZAHRÁDKOVÉ OSADY
- PLOCHY VÝROBY A SKLADOVÁNÍ - PRŮMYSLOVÉ A ŘEMESLNÉ
- PLOCHY VÝROBY A SKLADOVÁNÍ - ZEMĚDĚLSKÉ A LESNÍCKÉ
- PLOCHY VÝROBY A SKLADOVÁNÍ - OBYTNÉ FARMY
- PLOCHY VEŘEJNÉHO PROSTRANSTVÍ - DOMINANTNÍ
- PLOCHY TECHNICKÉ INFRASTRUKTURY
- PLOCHY DOPRAVNÍ INFRASTRUKTURY - SILNIČNÍ
- PLOCHY DOPRAVNÍ INFRASTRUKTURY - DRÁŽNÍ
- PLOCHY DOPRAVNÍ INFRASTRUKTURY - VYBAVENÍ
- PLOCHY DOPRAVNÍ INFRASTRUKTURY - LINIOVÉ DRÁHY
- PLOCHY S MODIFIKAČNÍ ZPŮSOBEM VYUŽITÍ - NEZASTAVITELNÉ
- PLOCHY VEŘEJNÉHO PROSTRANSTVÍ - ZELEŇ
- PLOCHY SMÍŠENÉ NEZASTAVĚNÉHO ÚZEMÍ
- PLOCHY ZEMĚDĚLSKÉ
- PLOCHY LESNÍ
- PLOCHY PŘÍRODNÍ - LESNÍ
- PLOCHY PŘÍRODNÍ - NELESNÍ
- PLOCHY VODNÍ A VODOHOSPODÁŘSKÉ
- DOPRAVA
- SILNICE I. TŘÍDY
- SILNICE II. TŘÍDY
- SILNICE III. TŘÍDY
- SILNICE I. AŽ III. TŘÍDY POPIS
- II/250 II/250 — PODZEMNÍ HILUVÉ GARÁŽE
- TUNEL ŽELEZNICE - REGIOTRAM
- D — PŘEKLADIŠTĚ DOPRAVY V KLIDU (SOUHRNNÉ SLUŽBY HELIPAD)
- LANOVÁ DOPRAVNÍ ZÁŘIZENÍ - LANOVKY
- LZ — LYŽAŘSKÉ LANOVÉ DRÁHY - VLEKY
- LZ-P — LANOVKY A VLEKY POPIS
- KONODUKY ZIMNÍHO SJEZDOVÉHO LYŽOVÁNÍ
- LYŽAŘSKÉ SJEZDOVÉ CESTY
- LYŽAŘSKÉ BĚŽECKÉ TRATĚ
- PLAVNÉ PŘÍT TRATĚ
- CYKLOTRASY
- OCHRANA PŘÍRODY A KRAJINY
- HRANICE KRNAP - HRANICE III. ZÓNY
- HRANICE II. ZÓNY KRNAP
- HRANICE I. ZÓNY KRNAP
- OZNAČENÍ ZÓN KRNAP
- K45 — K45 — OZNAČENÍ PRVKU ÚSES (VLE PLATNÝCH DOKUMENTŮ)
- NADKRAJSKÁ NADREGIONÁLNÍHO VÝZNAMU
- BIOCENTRA REGIONÁLNÍHO VÝZNAMU
- BIOCENTRA MÍSTNÍHO VÝZNAMU
- BIOKORIDORY MÍSTNÍHO VÝZNAMU
- TECHNICKÁ INFRASTRUKTURA
- VODOVODNÍ ŘAD
- SYSTÉMY INFRASTRUKTURY VODOJEMY, ČERPACÍ STANICE
- KANALIZAČNÍ ŘAD
- ULTRAFIOLÉ S.TL.
- VEDENÍ VN/NN 35 kV
- VEDENÍ KABELOVÉ 35 kV
- OBJEKTY ELEKTRO
- DALŠÍ ÚZEMNÍ JEVY
- VYHLÁŠENÁ LÉŽ

ROKYTNICE NAD JIZEROU

ÚZEMNÍ PLÁN

NÁZEV DÍLA - STUPEŇ - FAZE

N Á V R H

VÝKRES

HLAVNÍ VÝKRES

OBJEKT ČÍSLO	2	
ZAKÁZKA ČÍSLO	015/2008	
ARCHIVNÍ ČÍSLO	000/0000	
DATUM	08/2008	
MĚŘÍTKO	1:5000	

ZHOTOVITEL: SAUL, ARCHITEKTONICKÁ KANCELÁŘ, s.r.o.

VEDOUCÍ PROJEKTANT: ING.ARCH.V.HRON

ZODPOVĚDNÝ PROJEKTANT: ING.J.MUSIL

OBJEDNATEL: MĚSTSKÝ ÚŘAD ROKYTNICE NAD JIZEROU

SEVERKA

Mapový podklad je určen pouze pro potřeby územního plánu (ČÚZK - stav 06/2007).