

ŘEZ

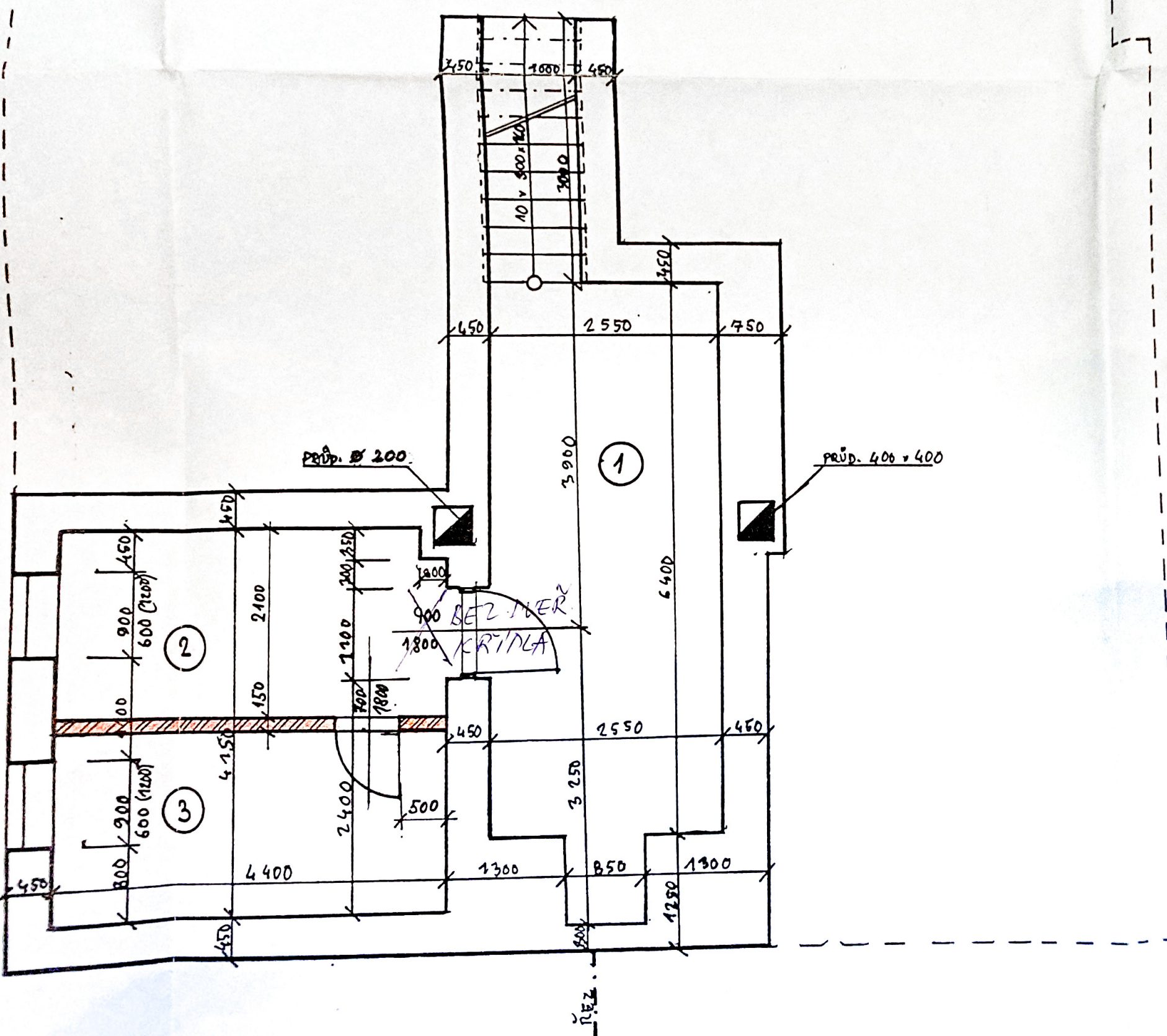

MÍSTN. Č.	NÁZEV MÍSTNOSTI	PLOCHA M <sup>2</sup>
1	SKLEP	16,32
2	KOTELNA	9,24
3	SKLAD A ÚPRAVA ZELENINY	8,36

**DOKUMENTACE OVĚŘENA**  
 za podmínek ústavního schválení SÚ MČÚ  
 Rychnov u Jablonce nad Nisou  
 č.j. 10/1985/196 dne 21.10.96  
 podpis udaného odcoru: *Poláčková*

**PETR KARMAZÍN**  
 projektování staveb  
 Turistická 26  
 tel. (0428) 214 34  
 1 Jablonec n.N.  
 2 PSC 466 06  
 3 IČO 10425641

*P. K.*

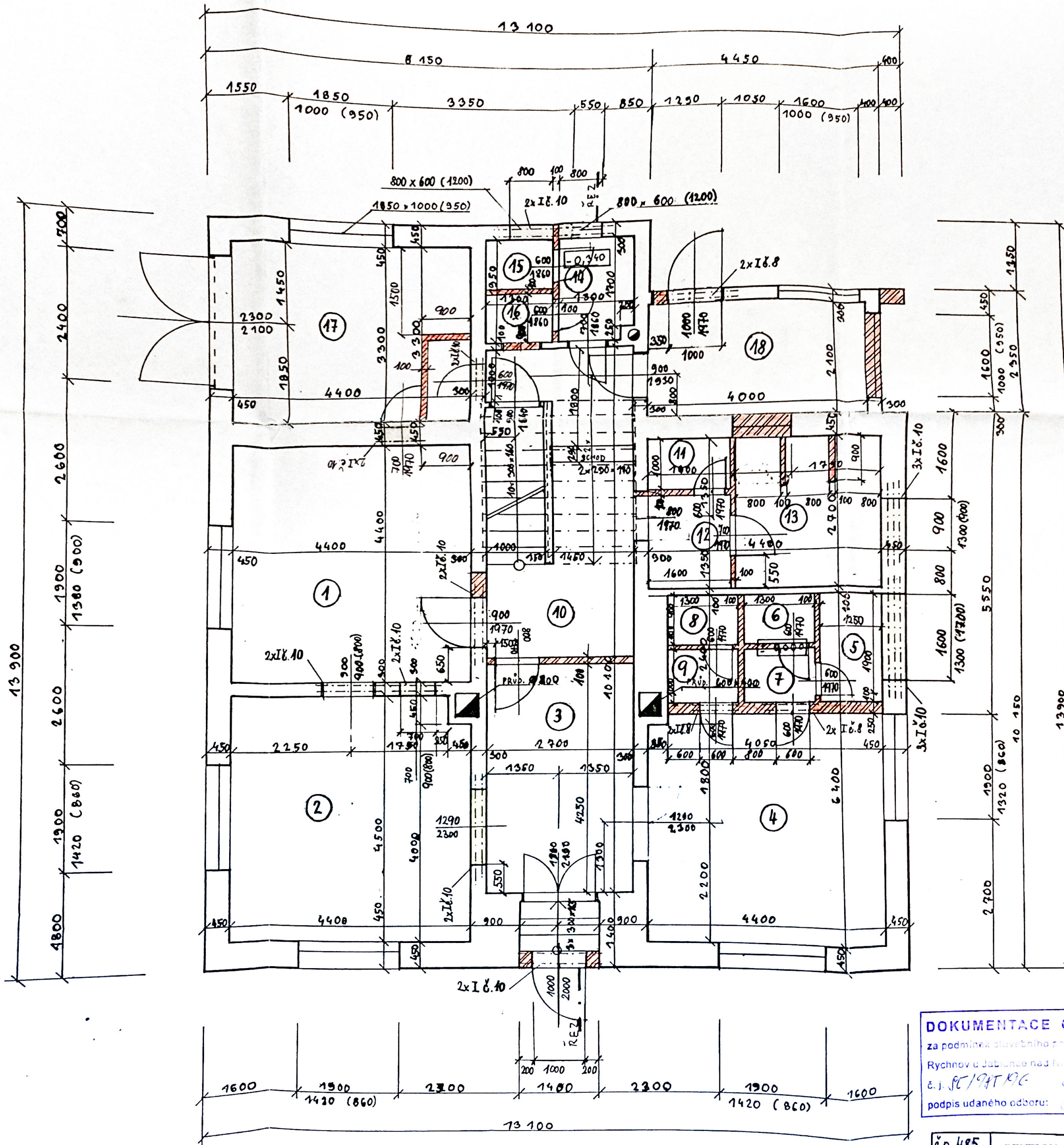

MÍSTN. Č.	NÁZEV MÍSTNOSTI	PLOCHA M <sup>2</sup>
1	KUCHYNĚ	19,36
2	RESTAURACE	19,80
3	RESTAURACE VÝČEP	11,48
4	RESTAURACE	18,26
5	WC MUŽI PISOÁR	2,30
6	WC MUŽI	1,17
7	ZÁDVEŘÍ UMYVÁRNA MUŽI	1,21
8	WC ŽENY	1,17
9	ZÁDVEŘÍ UMYVÁRNA ŽENY	1,21
10	CHODBA	7,41
11	WC HOSTÉ	1,47
12	ZÁDVEŘÍ UMYVÁRNA	2,64
13	SPRCHY A UMYVÁRNA	7,16
14	MÍSTNOST PRO PERSONÁL	2,54
15	SPRCHA PRO PERSONÁL	1,17
16	WC PRO PERSONÁL	1,17
17	GARÁŽ SKLAD PĚTR	14,52
18	SKLAD PĚTR.	8,40
19	ÚKLID. KOMORA	1,36

**DOKUMENTACE OVĚŘENA**

za podmínek stavebního p...  
 Rychnov u Jablonce nad B...  
 č.j. 95/94T/96  
 podpis udaného odboru: *Petr Karmazín*

**PETR KARMAZÍN**  
 projektování staveb

Turistská 26  
 Tel. (0428) 244 34  
 Jablonec n. N.  
 PSC 466 06  
 IČO 10425641

č.p. 485

PENZION A RESTAURACE

REZ PŘÍZEMÍ

HEŘ 1:50

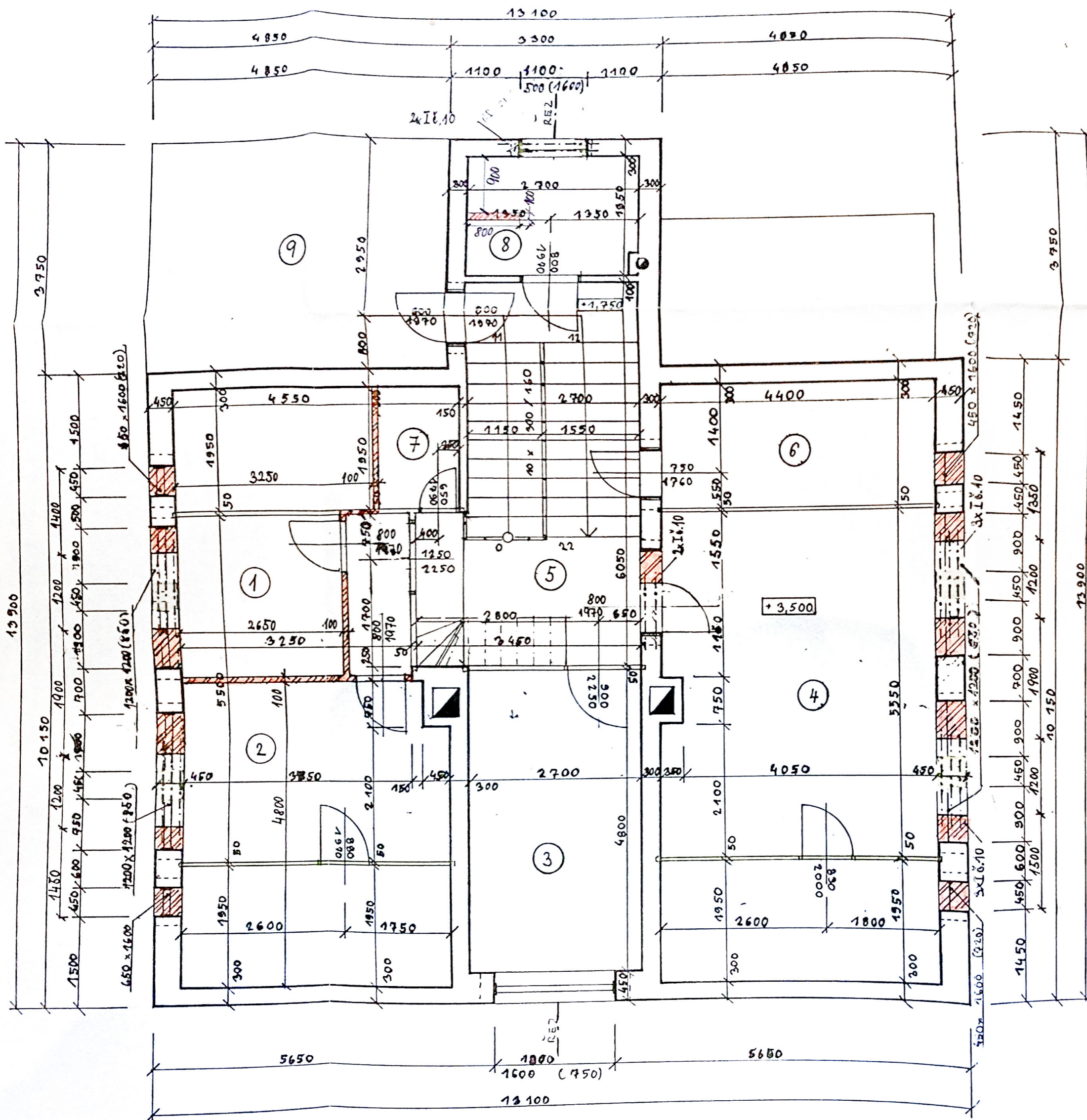

MÍSTN. Č.	NÁZEV MÍSTNOSTI	PLOCHA M <sup>2</sup>
1	POKOJ	13,16
2	POKOJ	21,32
3	POKOJ	12,96
4	POKOJ	30,69
5	CHODBA	8,02
6	SKLAD ČISTÉHO PRÁDIA	8,48
7	ÚKLIDOVÁ KOMORA	2,44
8	KOUPELNA, WC	5,27
9	TERASA	18,19

**DOKUMENTACE OVĚŘENA**  
 za podmínek smlouby o dílo č. SU M00  
 Rychlá výstavba nad Nisou  
 a. j. 15.11.1996 dne 12.1.97  
 podpis udaného odboru: *Poláček*

**PETR KARMAZÍN**  
 projektový inženýr  
 Turistická 26  
 tel. (0428) 465 06  
 214 34

*[Handwritten signature]*

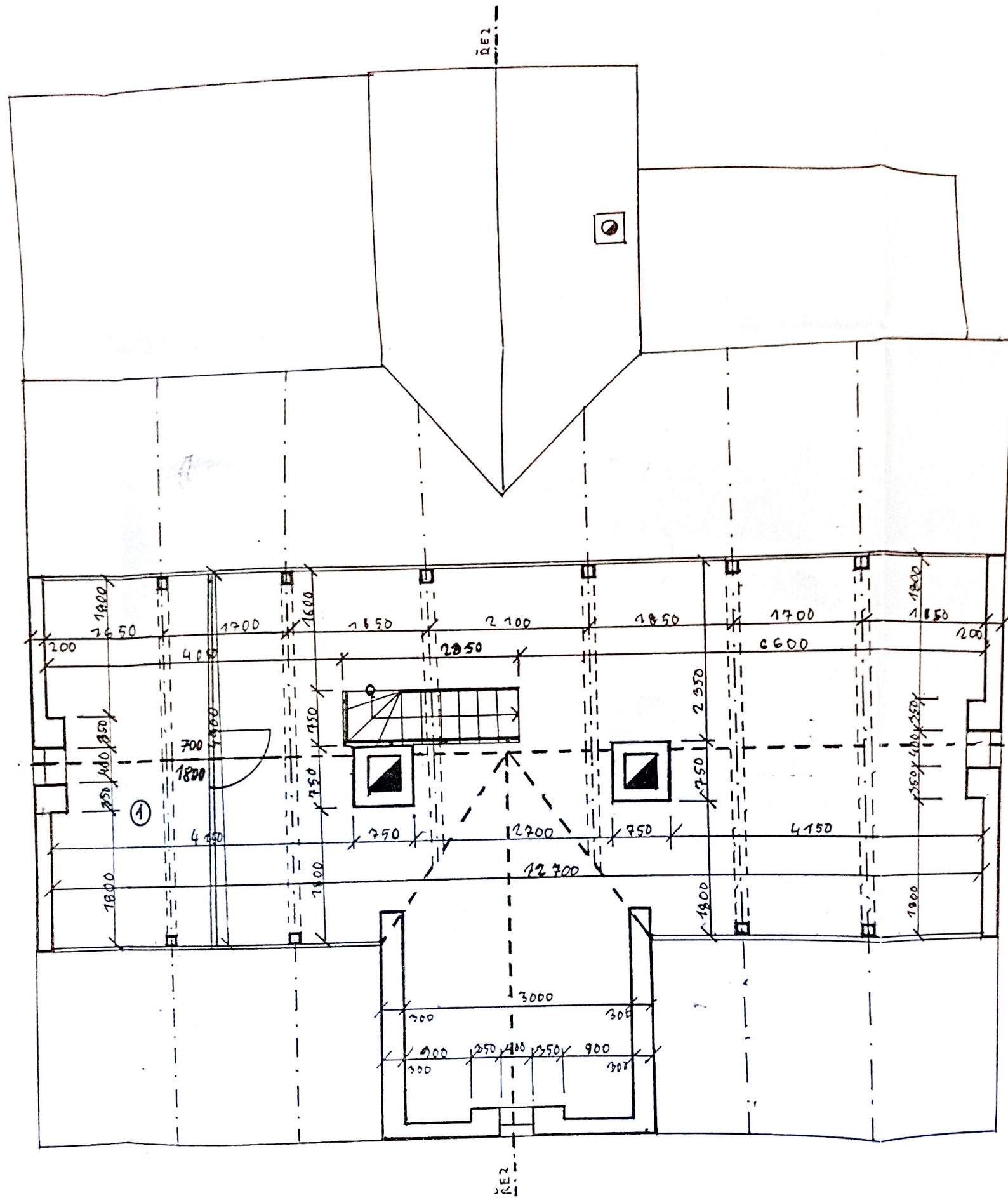

MÍSTN. Č.	NÁZEV MÍSTNOSTI	PLOCHA M <sup>2</sup>
1	SKLAD-ŠPINAVÉ PRÁDLO	13,48

**DOKUMENTACE OVĚŘENA**  
 za podmínek státního příkazu SU MČU  
 Rychnov nad Bělou nad Nisou  
 č. 56/1985/196      dne 22. 11. 1996  
 podpis udaného odboru: *Paleček*

**PETR KARMAZÍN**  
 projektování staveb  
 Turistická 26      Jablonec n. N.  
 tel. (0428)      PSC 466 06  
 214 34      IČO 10425641



**DOKUMENTACE OVĚŘENA**

za podmínek stavebního povolení SÚ MěÚ

Rychnov u Jablonce nad Nisou

č. j. *SC/985/96* dne *17.10.96*

podpis udaného odboru: *Paločková*

**PETR KARMAZÍN**  
projektování staveb

Turistická 26  
tel. (0428)  
214 34



Jablonec n.N.  
PSČ 466 06  
ICO 10425641

*Petr Karmazín*

č.p. 485

PENZION A RESTAURACE

POHLED JIŽNÍ MĚŘ. 1:100



**DOKUMENTACE OVĚŘENA**

za předání stavebního povolení SÚ MěÚ

Rychnov nad Sněžkou nad nároží

č. j. 55/985/96 dne 17.10.96

podpis udaného odboru: *Palošová*

**PETR KARMAZÍN**  
projektování staveb

Turistická 26  
tel. (0428) 214 34  
Jablonec n.N.  
PSC 466 06  
IČO 10425641

č.p. 485

PENZION A RESTAURACE

POHLED SEVERNÍ MĚŘ. 1:100

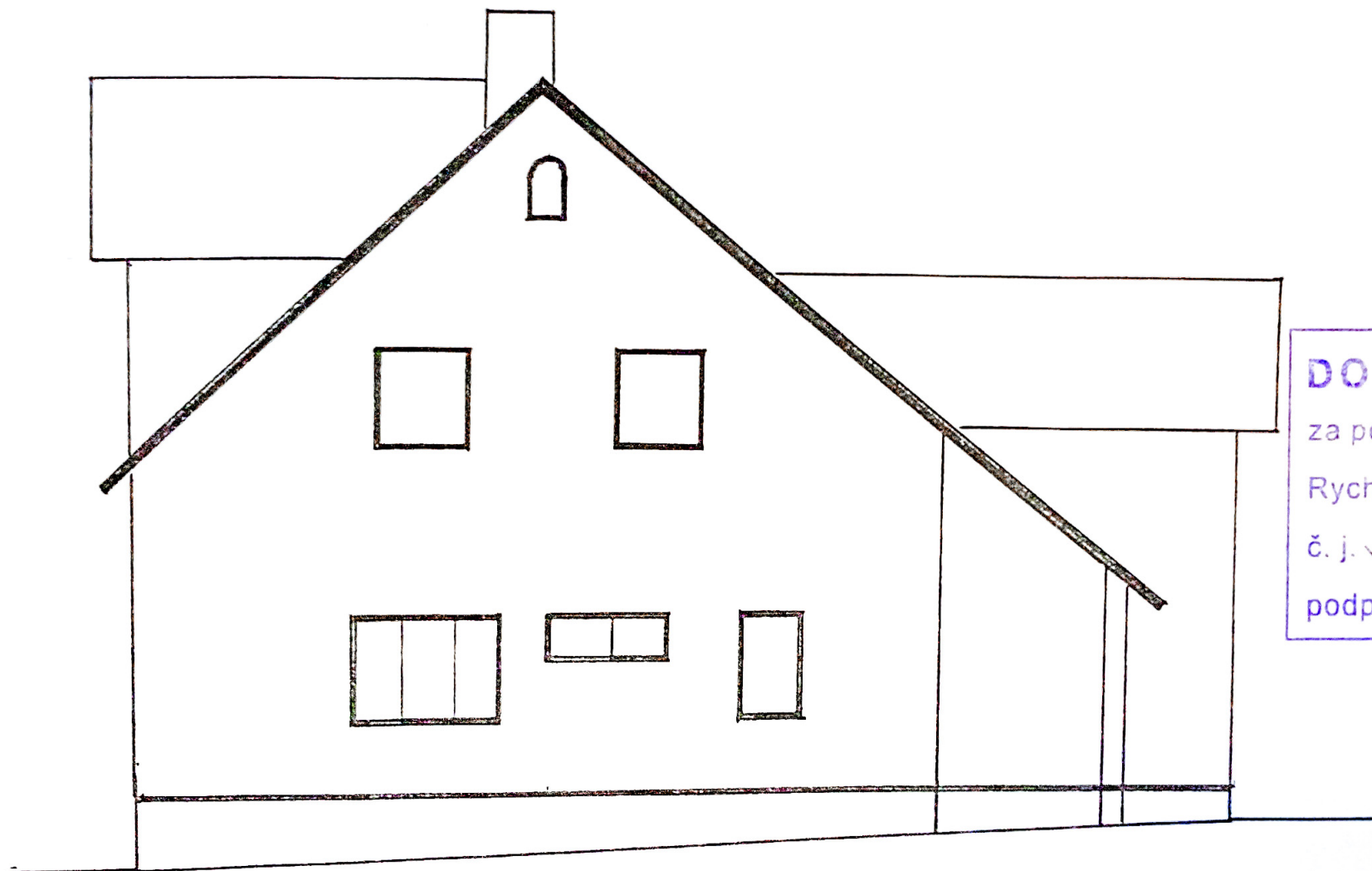

DOKUMENTACE OVĚŘENA

za podmínek stavebního povolení SÚ MĚÚ

Rychnov u Jablonce nad Nisou

č. j. SÚ/985/96 dne 17.10.96

podpis udaného odboru: Paloutka

PETR KARMAZÍN  
projektování staveb

Turistická 26  
tel. (0428)  
214 34



Jablonec n.N.  
PSČ 466 06  
IČO 10425641

č.p. 485

PENZION A RESTAURACE

POHLED VÝCHODNÍ MĚŘ. 1:100



**DOKUMENTACE OVĚŘENA**

za použití v rámci svého projektu č. 485

Rychnovsko, ulice naučnou

č. j. SV/985/96 dne 12.10.96

podpis udaného odboru: *Padošková*

**PETR KARMAZÍN**  
projektová inženýrská firma

Turistická 26, 463 01 Jablonec n.N.  
tel. (0428) 214 34 PSČ 466 06  
fax (0425) 641 111

č.p. 485

PENZION A RESTAURACE POHLED ZÁPADNÍ MĚŘ. 1:100



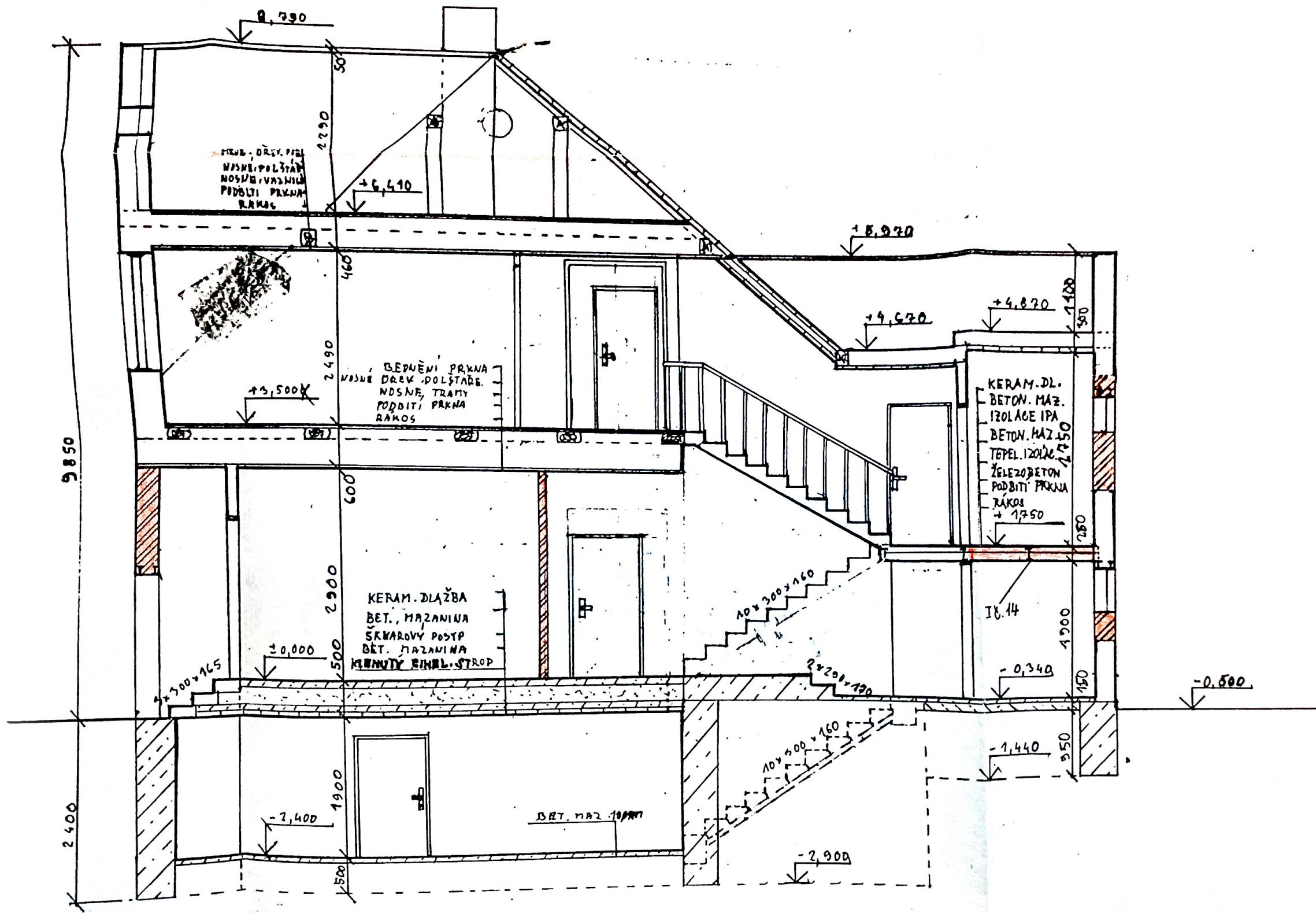

**DOKUMENTACE OVĚŘENA**  
 za podmínek stavebního povolení SÚ MĚÚ  
 Rychnov u Jablonce nad Nisou  
 č. 15/1985/196 dne 17.10.96  
 podpis udaného odboru: *Palouček*

**PETR KARMAZÍN**  
 projektová staveb  
 Tunstická 26  
 tel. (0428) 214 34  
 Jablonce n. N.  
 PSC 466 26  
 IČO 11425641

*Ch. K.*

# SEZNAM SOUŘADNIC

ČB	Y	X	Z	popis
1	682650.97	983807.76	444.87	šachta-poklop
2	682649.60	983808.49	444.92	šachta-poklop
9	682660.66	983797.31	444.16	šachta-poklop
54	682650.54	983809.42	444.91	výstup z objektu-terén
55	682651.58	983808.36	444.86	výstup z objektu-terén

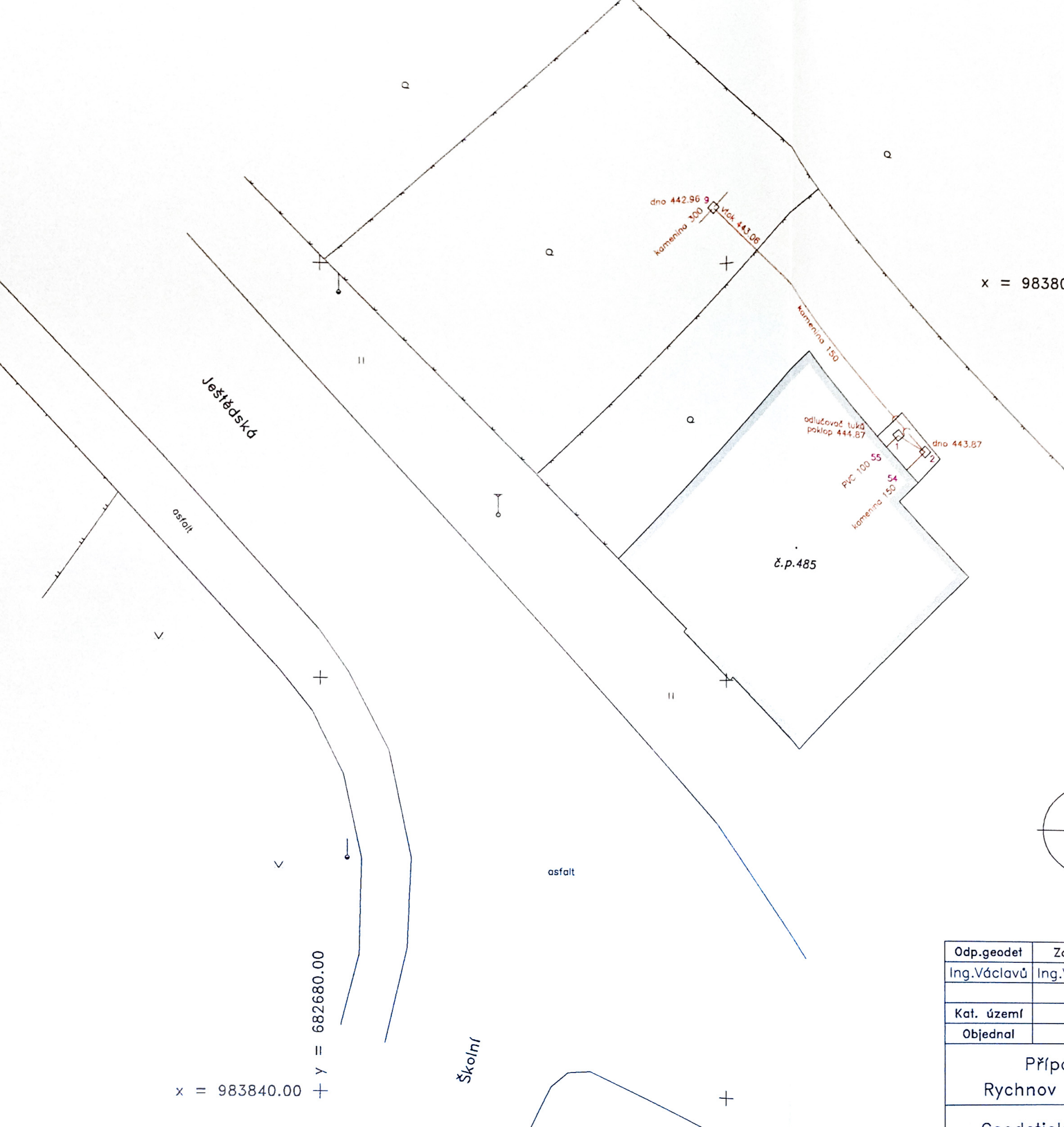

## LEGENDA:

- dřevěný plot
- drátěný, kovový plot
- živý plot
- kanalizace spílašková
- šachta podz. vedení - kanalizace
- sloup betonový
- lampa sadová

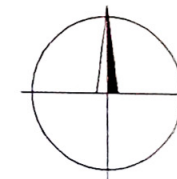

Náležitostmi a přesností odpovídá právním předpisům.

Odp.geodet	Zaměřil	Zpracoval	Kreslil	Kontroloval	GEODÉZIE Jablonec nad Nisou s.r.o.	
Ing.Václavů	Ing.Václavů	Ing.Václavů	Ing.Václavů	Ing.Václavů	Liberecká 59, 466 01	
Kat. území	Rychnov u JBC	Souř. systém	S - JTSK		Formát	A3
Objednal	Věra Hružova	Výšk. systém	B.p.v.		Datum	19.7.2005
Přípojka spílaškové kanalizace Rychnov u JBC, Ještědská ul., č.p.485					Číslo zakázky	2005190
					Měřítko	Číslo výkresu
					1:200	1

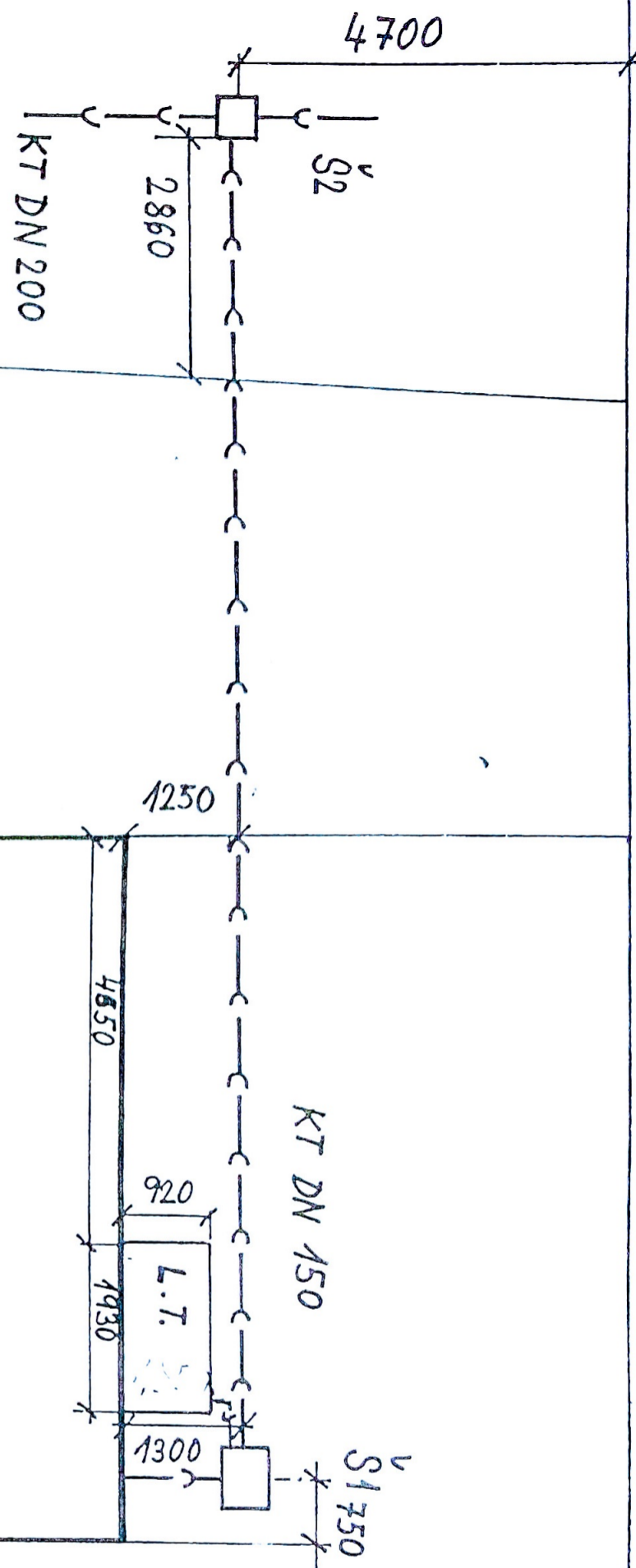

č.p. 485

*Společnost pro projektování a realizaci  
odborné činnosti inženýringu*

SEVEROČESKÉ HOODNOSTY A KANALIZACE

247 90 90

**PETR KARMAZÍN**  
projektování staveb

Turistická 26  
tel. (0428)  
214 34

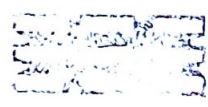

Jablonec n.N.  
PSC 466 06  
ČO 10425641

*[Handwritten signature]*